



**DIRETORIA EXECUTIVA DE GESTÃO DE BENS, SERVIÇOS E PATRIMÔNIO**  
**GERÊNCIA DE SUPRIMENTO E CONTROLE PATRIMONIAL**  
**COORDENAÇÃO DE CONTROLE DO PATRIMÔNIO MOBILIÁRIO**

**ESPECIFICAÇÃO TÉCNICA**

**2.87.20.196-8**

**BALCÃO MODULAR P/ATENDIMENTO S/GAVETAS**

**1. Dimensões**

1000mm X 500mm X 1120mm (comprimento X largura X altura).

**2. Painéis Laterais**

Em aglomerado BP espessura de 18mm com acabamento melamínico texturizado nas duas faces, cor ovo, com revestimento das bordas em fita de PVC, espessura de 2mm, cor marfim, aplicada pelo sistema "HOT MELT" sem saliências e arestas nas duas faces.

**3. Caixa do Tampo**

Este módulo de balcão não possuirá gavetas, mas externamente deverá ser mantido o mesmo formato da caixa do gaveteiro uma vez que, em cada conjunto, existirá sempre um módulo conectado com gaveta.

Com a eliminação do gaveteiro, o lado interno possuirá 3 (três) divisões verticais para guarda de processos.

**4. Painel frontal**

Em aglomerado BP, espessura de 18mm, com acabamento melamínico texturizado nas duas faces, cor ovo, encaixado nos painéis laterais e espaço da caixa do tampo, devendo os rasgos ser justos para perfeita rigidez da montagem.

**5. Prateleiras, Separadores e Painel de fundo**

Em aglomerado BP, espessura de 18mm, com acabamento melamínico texturizado nas duas faces, cor ovo, bordas revestidas em fitas de PVC com espessura de 2 mm, cor ovo, aplicada pelo sistema HOT MELT.

Prateleiras, encaixadas nos painéis laterais e frontal, com divisões verticais fixadas através de cavilhas, nas duas faces.

A prateleira de fundo será dotada de reforço metálico em tubo industrial 20mm X 30mm, fixado nos painéis laterais.

#### **6. Chassi Metálico**

Em tubo industrial 20mm X 30mm e em forma de “I” soldado, formando peça única. Fechamento dos topos em chapa lisa soldada, fixado sob os painéis laterais e frontal através de parafusos MITOFIX, 5mm X 5mm dotados de sapatas niveladoras.

As peças metálicas deverão receber acabamento em pintura eletrostática epóxi pó, cor preto fosco, após tratamento pelo processo de decapagem e fosfatização.

#### **7. Montagem do Balcão**

Os painéis serão fixados ao espaço do gaveteiro e painel frontal através de parafusos SOFT 7mm X 70mm, oxidado, preto, com cabeças de diâmetro de 17mm, rebaixadas na madeira de modo a não deixar nenhuma saliência dos parafusos.

#### **8. Embalagem**

Os Balcões deverão ser entregues completos, montados e embalados individualmente.

**DESENHO TÉCNICO**

**2.87.20.196-8**

**BALCÃO MODULAR PARA ATENDIMENTO S/ GAVETAS**

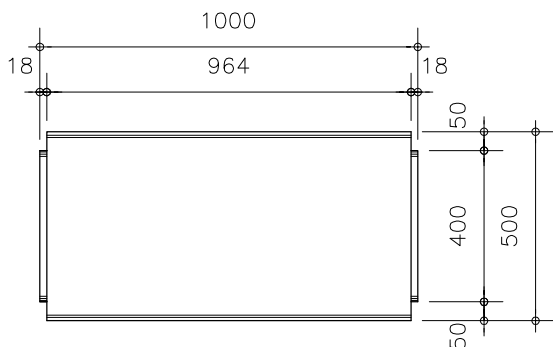

VISTA SUPERIOR

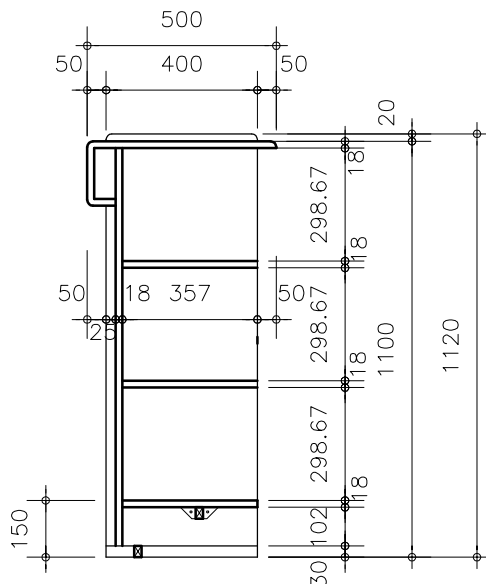

CORTE ESQUEMÁTICO

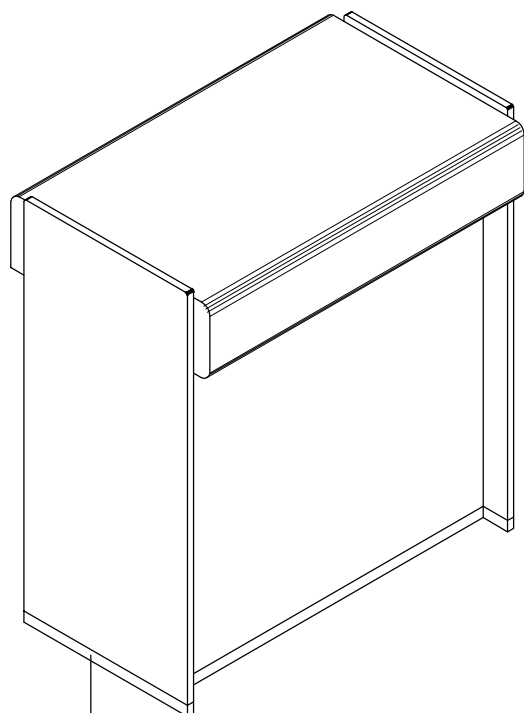

PERSPECTIVA FRONTAL

TUBO INDUSTRIAL 20x30mm

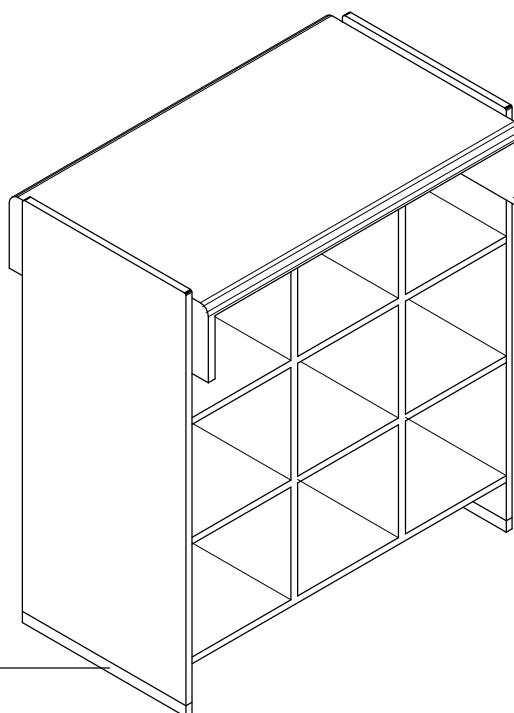

PERSPECTIVA POSTERIOR

TUBO INDUSTRIAL 20x30mm